GOBIERNO DE LA
REPÚBLICA DOMINICANA

DIRECCIÓN DE DESARROLLO
SOCIAL SUPÉRATE

SUPÉRATE EN CIFRAS

BOLETÍN ESTADÍSTICO

JULIO – SEPTIEMBRE 2026



ASPECTOS METODOLÓGICOS

FUENTE DE INFORMACIÓN

La información presentada en este boletín proviene de los registros administrativos de la Dirección de Desarrollo Social Supérate, consolidados al cierre del tercer trimestre del 2026.

UNIDAD DE ANÁLISIS

La unidad de análisis corresponde a los hogares beneficiarios de los programas de protección social del gobierno dominicano. En los análisis relacionados con sexo y edad, la información hace referencia a la persona identificada como jefa o jefe del hogar beneficiario.

COBERTURA DE LA INFORMACIÓN

El presente boletín combina información correspondiente a los siguientes programas:

Transferencias Monetarias Condicionadas

- **Aliméntate**
- **Aprende**
- **Avanza**

Subsidios Focalizados

- **Bonogas**
- **Bonoluz**
- **Supérate Mujer**
- **Apoyo a Discapacidad**
- **Agricultura Familiar**

PANORAMA GENERAL

Tercer Trimestre 2026

RESUMEN EJECUTIVO

Durante el tercer trimestre de 2026, la Dirección de Desarrollo Social Supérate benefició a **1,461,570 hogares** mediante los distintos programas de transferencias monetarias y subsidios sociales, alcanzando un desembolso superior a **RD$10,455 millones**. Entre los subsidios con mayor cobertura durante este período se destacan Aliméntate, con **1,427,879 hogares** beneficiarios; Bonogas, con **1,231,782 hogares**; y Bonoluz, con **627,663 hogares**. A nivel territorial, las mayores proporciones de cobertura de hogares beneficiarios con respecto al total de hogares de cada provincia se registraron en San Juan, donde el **68 %** de los hogares recibió al menos un subsidio, seguida de Azua, con un **65.2 %**, y Barahona, con un **63 %**.

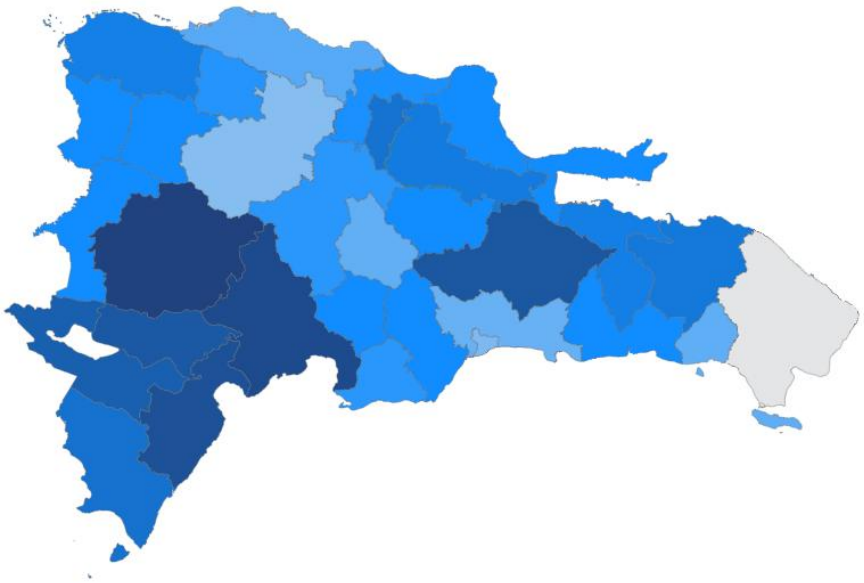

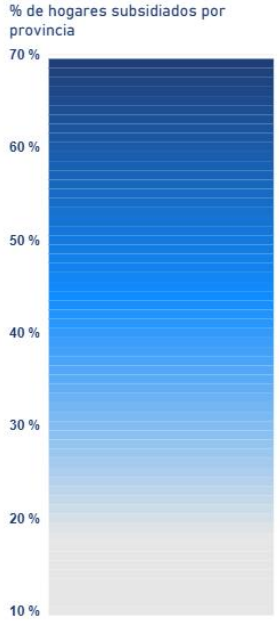

Provincia	% de hogares subsidiados	Provincia	% de hogares subsidiados	Provincia	% de hogares subsidiados
SAN JUAN	68.0%	PEDERNALES	53.1%	SAN CRISTOBAL	41.2%
AZUA	65.2%	HERMANAS MIRABAL	52.4%	PERAVIA	41.1%
BARAHONA	63.0%	EL SEIBO	50.6%	LA VEGA	40.9%
ELIAS PIÑA	62.4%	SANCHEZ RAMIREZ	49.8%	PUERTO PLATA	35.5%
MONTE PLATA	61.2%	DUARTE	49.6%	LA ROMANA	34.3%
BAHORUCO	60.8%	SANTIAGO RODRIGUEZ	48.7%	MONSEÑOR NOUEL	34.1%
INDEPENDENCIA	58.6%	HATO MAYOR	48.5%	SANTO DOMINGO	33.4%
DAJABON	58.4%	MONTE CRISTI	48.2%	DISTRITO NACIONAL	30.7%
SAMANA	58.2%	ESPAILLAT	42.8%	SANTIAGO	29.6%
MARIA TRINIDAD SANCHEZ	57.5%	VALVERDE	41.5%	LA ALTAGRACIA	18.2%
SAN JOSE DE OCOA	57.1%	SAN PEDRO DE MACORIS	41.5%		

Fuente: Base de datos SUPÉRATE, Oficina Nacional de Estadística (ONE)

PANORAMA GENERAL

Tercer Trimestre 2026

1,461,570

Hogares recibieron algún tipo de subsidio

CABEZAS DE HOGAR

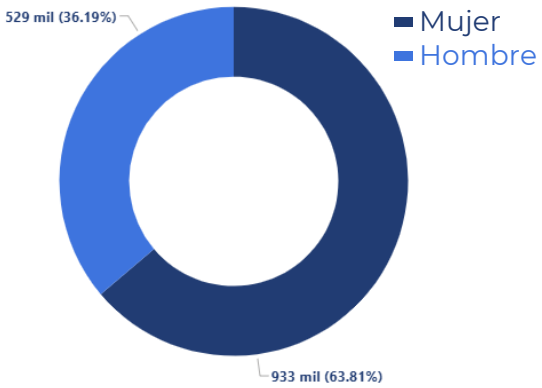

10,455 MM

se desembolsaron a **hogares vulnerables**

PROVINCIAS CON MAYOR DESEMBOLSO

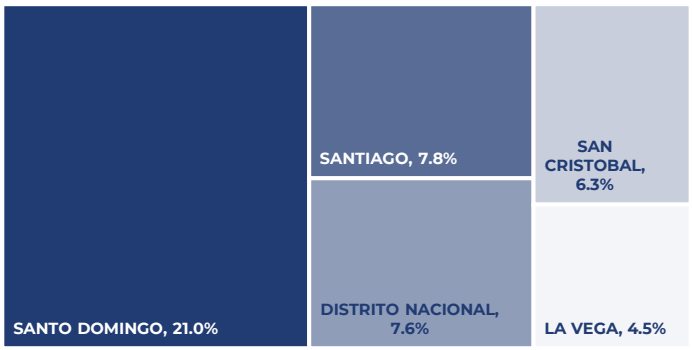

PERFIL DE LOS HOGARES

(Por rango de edad, T3 2026, % del total)

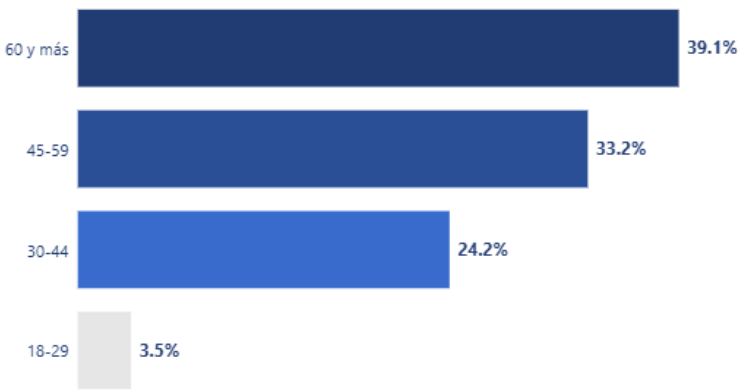

CANTIDAD DE SUBSIDIOS POR HOGAR

(T3 2026)

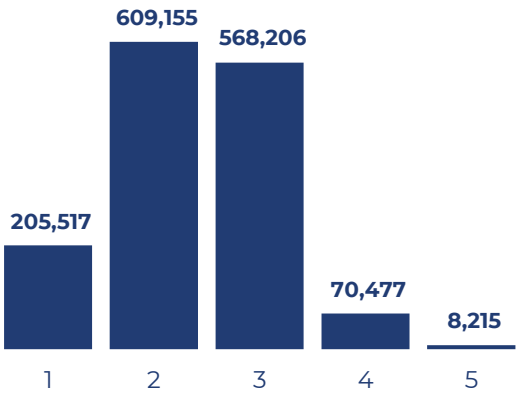

Fuente: Base de datos SUPÉRATE

CONCURRENCIA DE SUBSIDIOS

1,256,053
Hogares recibieron más de 1 subsidio

Traduciéndose en un
86%
del total de hogares

SUBSIDIOS CON MAYOR CONCURRENCIA
(Mayor cantidad de beneficiarios/as)

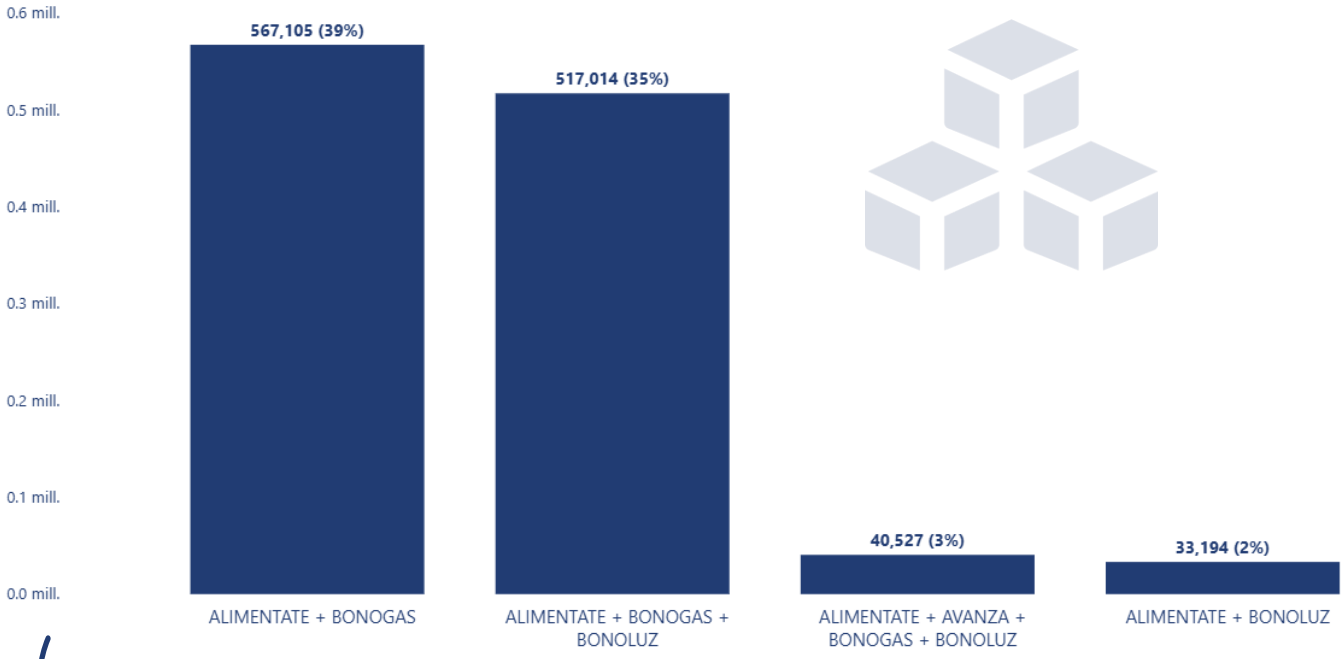

La combinación de subsidios más frecuente entre los hogares beneficiarios es Aliméntate y Bonogas, presente en el 39 % de los hogares. Le siguen las combinaciones Aliméntate, Bonogas y Bonoluz, con un 35 %; Aliméntate, Avanza, Bonogas y Bonoluz, con un 3 %; y Aliméntate y Bonoluz, con un 2 %.

La distribución de estas combinaciones mantiene un comportamiento relativamente homogéneo a nivel territorial, sin diferencias significativas entre las provincias. En términos generales, las combinaciones de subsidios más frecuentes se mantienen como las predominantes en el conjunto del país, lo que refleja un patrón consistente en la asignación de las transferencias monetarias a los hogares.

Fuente: Base de datos SUPÉRATE

ALIMÉNTATE Transferencia Monetaria Focalizada

Aliméntate es una transferencia monetaria mensual focalizada destinada a completar los recursos de los hogares elegibles para la adquisición de bienes, conforme a la canasta básica. Son elegibles para recibir esta transferencia todos los hogares que cumplen los criterios generales de elegibilidad y priorización del Programa.

INDICADORES PRINCIPALES

Tercer Trimestre 2026

1,427,879
Hogares recibieron el subsidio Aliméntate

De los cuales **910,942** Fueron **mujeres** cabeza de hogar

63.7% de los hogares

Mientras que **516,937** Fueron **hombres** cabeza de hogar

36.3% de los hogares

Se destinaron **7,056 MM** a través de Aliméntate

▼ **-0.6%** vs T2 2026

RD$1,650
Monto mensual por hogar

PERFIL DE LAS CABEZAS DE HOGAR

(Por edad, T3 2026, % del total)

... El grupo de 60 años y más concentra la mayor proporción de jefaturas de hogar beneficiarios.

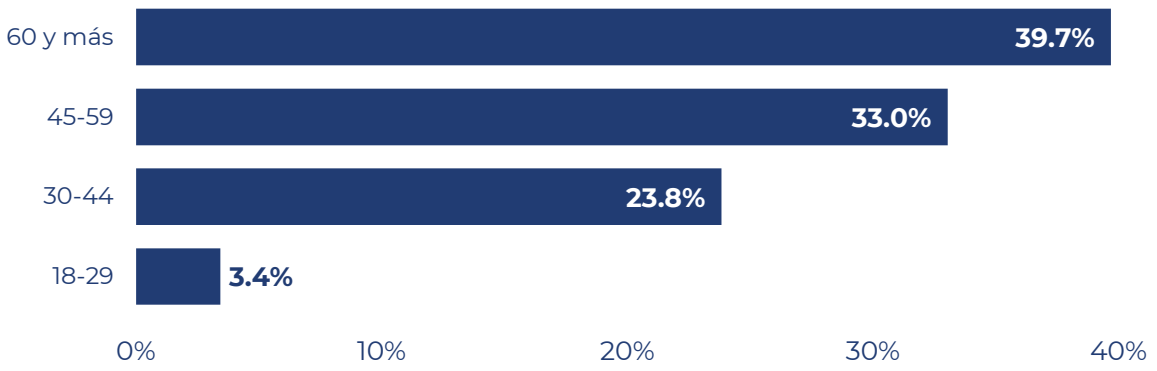

Fuente: Base de datos SUPÉRATE

ALIMÉNTATE EN CIFRAS

CARACTERÍSTICAS SOCIOECONÓMICAS
Tercer Trimestre 2026

DISTRIBUCIÓN TERRITORIAL
(Top 8 provincias)



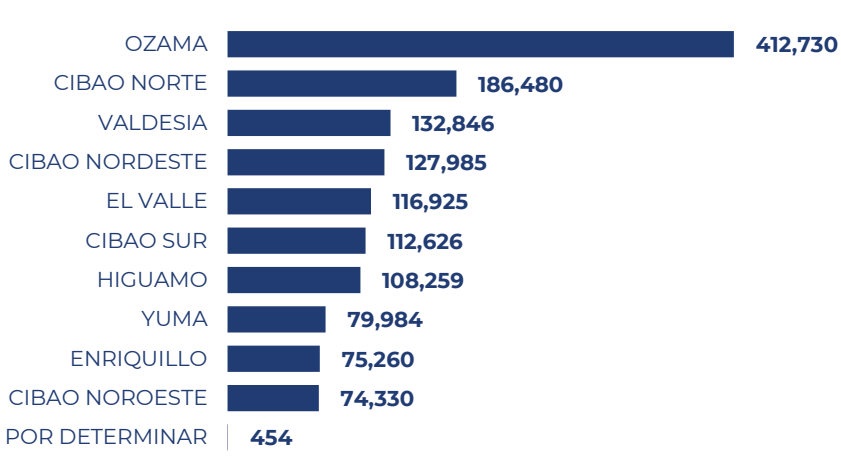

PRINCIPALES HALLAZGOS

- La región Ozama concentra el mayor número de hogares beneficiarios y el mayor monto desembolsado.

"La categoría "**Por Determinar**" corresponde a información pendiente de actualización por parte del SIUBEN y podrá variar una vez concluido el proceso de actualización.

Fuente: Base de datos SUPÉRATE

BONOGAS
Subsidio Focalizado

El Bono Gas tiene como objetivo completar los recursos de los hogares participantes para el pago del consumo de gas LP, mediante el otorgamiento de un apoyo económico. Bono Gas es una transferencia monetaria no condicionada mensual, la cual debe destinarse a la compra de gas en las envasadoras de gas licuado, pertenecientes a las RAS.

INDICADORES PRINCIPALES

Tercer Trimestre 2026

1,231,782
Hogares recibieron el subsidio Bonogas

De los cuales **800,163** Fueron **mujeres** cabeza de hogar

65% de los hogares

Mientras que **431,619** Fueron **hombres** cabeza de hogar

35% de los hogares

Se destinaron **1,735 MM** a través de Bonogas

▼-0.4% vs T2 2026

RD$470
Monto mensual por hogar

PERFIL DE LAS CABEZAS DE HOGAR

(Por edad, T3 2026, % del total)

... El 75.1% de las personas que reciben BONOGAS son mayores de 45 años.

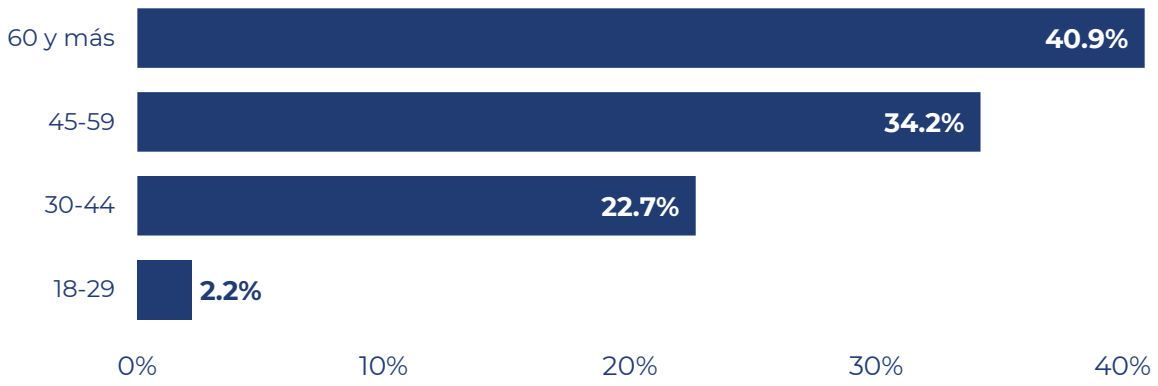

Fuente: Base de datos SUPÉRATE

BONOGAS EN CIFRAS

CARACTERÍSTICAS SOCIOECONÓMICAS
Tercer Trimestre 2026

DISTRIBUCIÓN TERRITORIAL
(Top 8 provincias)



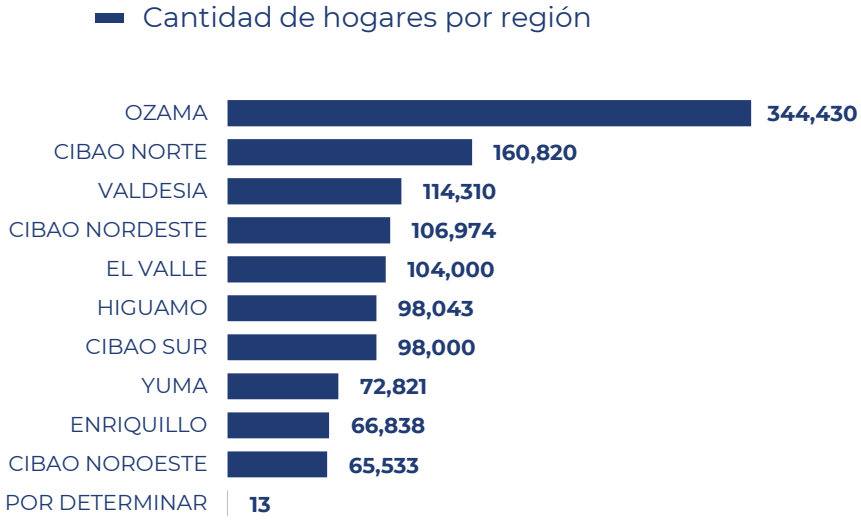

PRINCIPALES HALLAZGOS

- La cantidad de hogares por región se mantiene constante respecto a la cantidad de hogares del subsidio Aliméntate.

"La categoría "**Por Determinar**" corresponde a información pendiente de actualización por parte del SIUBEN y podrá variar una vez concluido el proceso de actualización.

Fuente: Base de datos SUPÉRATE

BONOLUZ
Subsidio Focalizado

El Bono Luz tiene como objetivo mitigar el impacto del alza paulatina de la tarifa eléctrica en los hogares en condición socioeconómica más vulnerable, permitiéndoles que cuenten con el suministro mínimo para satisfacer sus necesidades básicas de electricidad. Bono Luz es una transferencia monetaria no condicionada mensual de monto variable.

INDICADORES PRINCIPALES

Tercer Trimestre 2026

627,663
Hogares recibieron el subsidio Bonoluz

De los cuales **443,715** Fueron **mujeres** cabeza de hogar

70.7% de los hogares

Mientras que **183,948** Fueron **hombres** cabeza de hogar

29.3% de los hogares

Se destinaron **1,320 MM** a través de Bonoluz

▲ **3.9% vs T2 2026**

RD$707
Monto mensual (promedio) por hogar

PERFIL DE LAS CABEZAS DE HOGAR

(Por edad, T3 2026, % del total)

... Al igual que el perfil de los demás subsidios, la mayor cantidad de beneficiarios se sitúa en el rango de edad "60 y más".

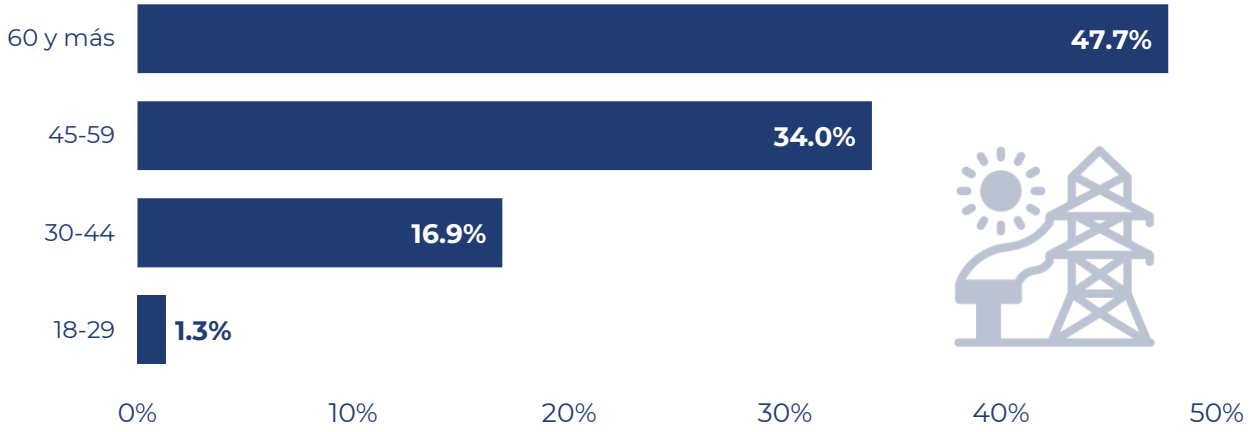

Fuente: Base de datos SUPÉRATE

BONOLUZ EN CIFRAS

CARACTERÍSTICAS SOCIOECONÓMICAS
Tercer Trimestre 2026

DISTRIBUCIÓN TERRITORIAL
(Top 8 provincias)

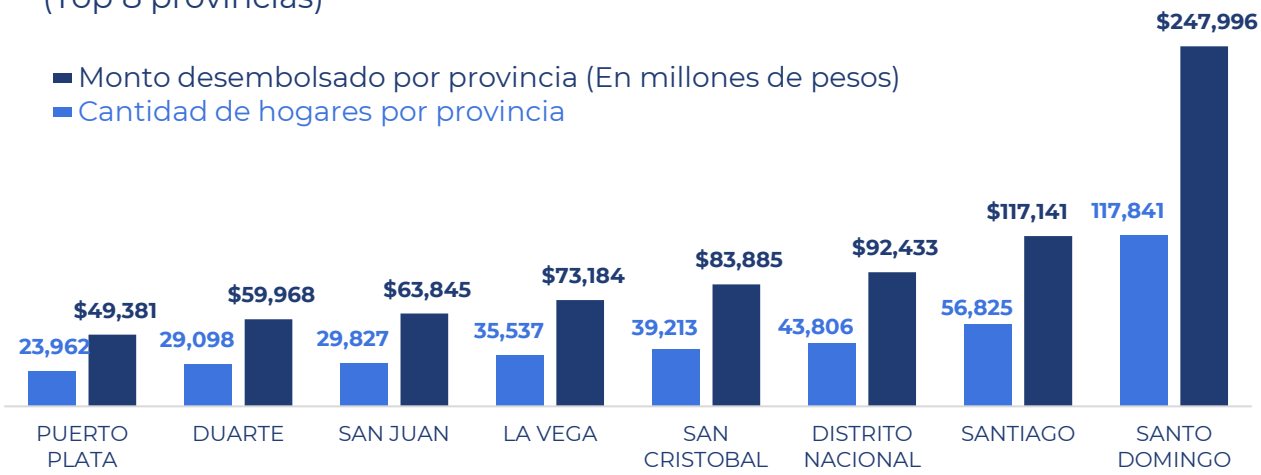

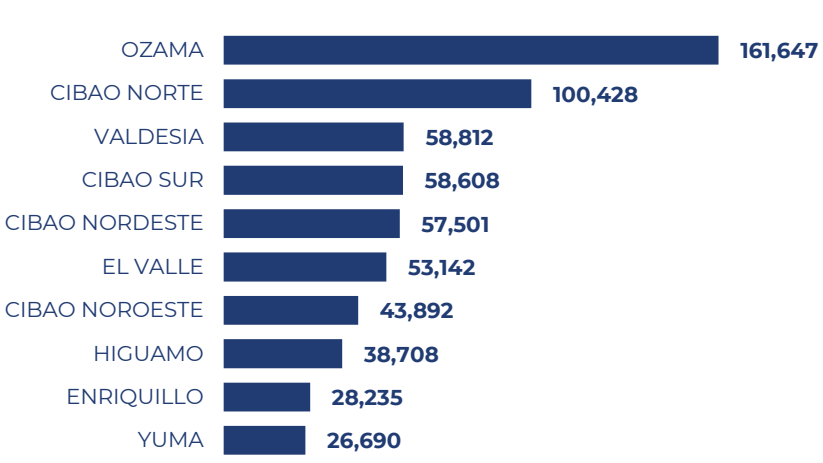

PRINCIPAL HALLAZGO

- Según datos de la **distribuidora de electricidad**, para Agosto, se reportó una tasa de cumplimiento de pago mayor al 86% por parte de los beneficiarios.

Fuente: Base de datos SUPÉRATE

SUPÉRATE MUJER
Transferencia Monetaria

El objetivo de este programa es garantizar el acceso a apoyos económicos y a servicios integrales, articulados, oportunos y de calidad, para las personas afectadas por la violencia de género, para contribuir a mejorar su calidad de vida y promover su autonomía económica y social, libre de violencia.

INDICADORES PRINCIPALES

Tercer Trimestre 2026

1,414
Hogares recibieron Supérate Mujer

De los cuales
1,320
Fueron **mujeres** cabeza de hogar
93.3% de los hogares

Mientras que
94
Fueron **hombres** cabeza de hogar
6.7% de los hogares

Se destinaron
37.9 MM
a través de Supérate Mujer
▼ **-0.1% vs T2 2026**

RD$8,960
Monto mensual (promedio) por hogar

*Existe una proporción de hogares con jefatura masculina que acogen a niñas, niños y adolescentes afectados por situaciones de violencia.

PERFIL DE LAS CABEZAS DE HOGAR

(Por edad, T3 2026, % del total)

...El grupo de 30 – 44 años concentra la mayor proporción de jefaturas de hogar beneficiarios.

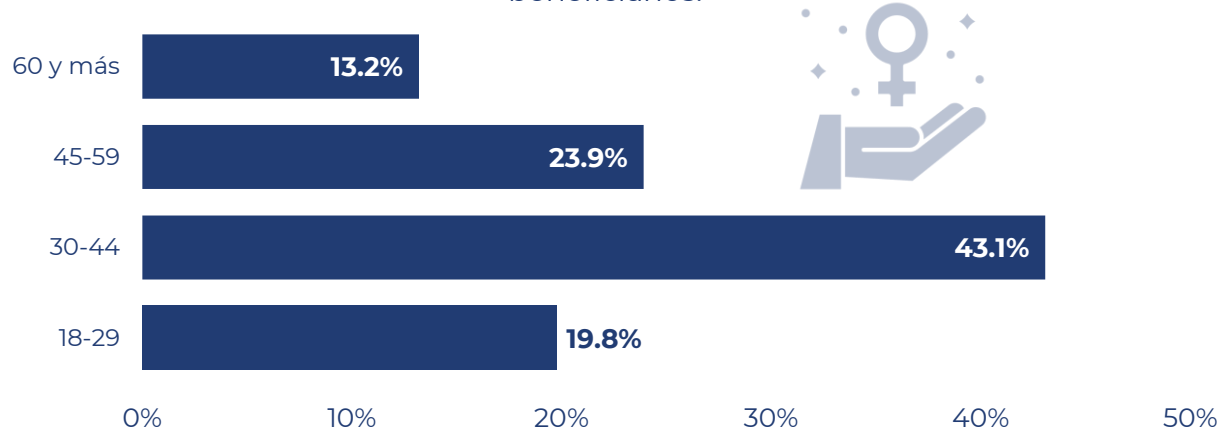

Fuente: Base de datos SUPÉRATE

SUPÉRATE MUJER EN CIFRAS

CARACTERÍSTICAS SOCIOECONÓMICAS
Tercer Trimestre 2026

DISTRIBUCIÓN TERRITORIAL
(Top 8 provincias)

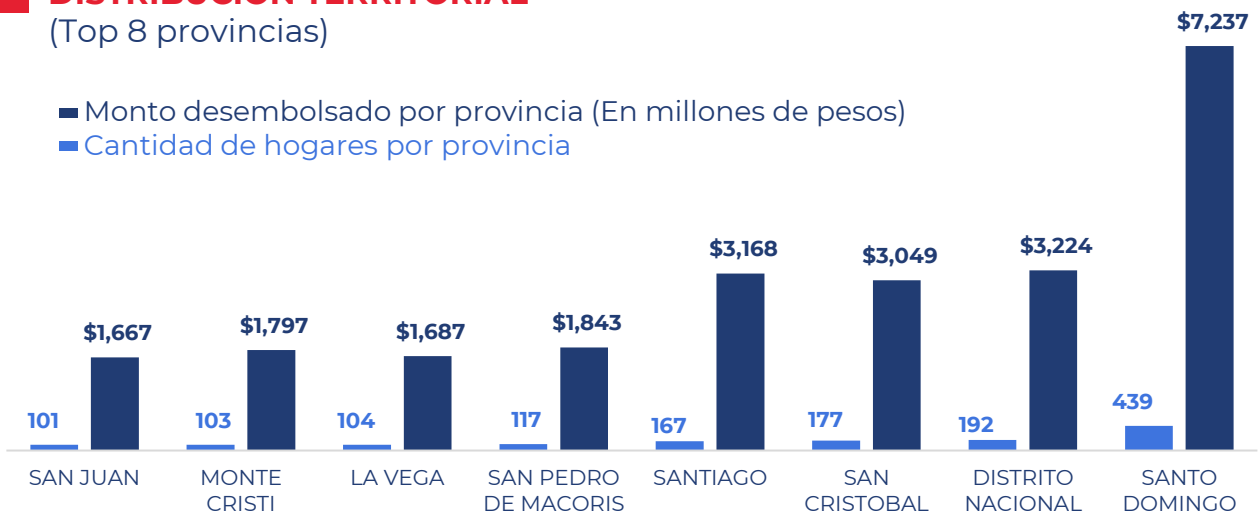

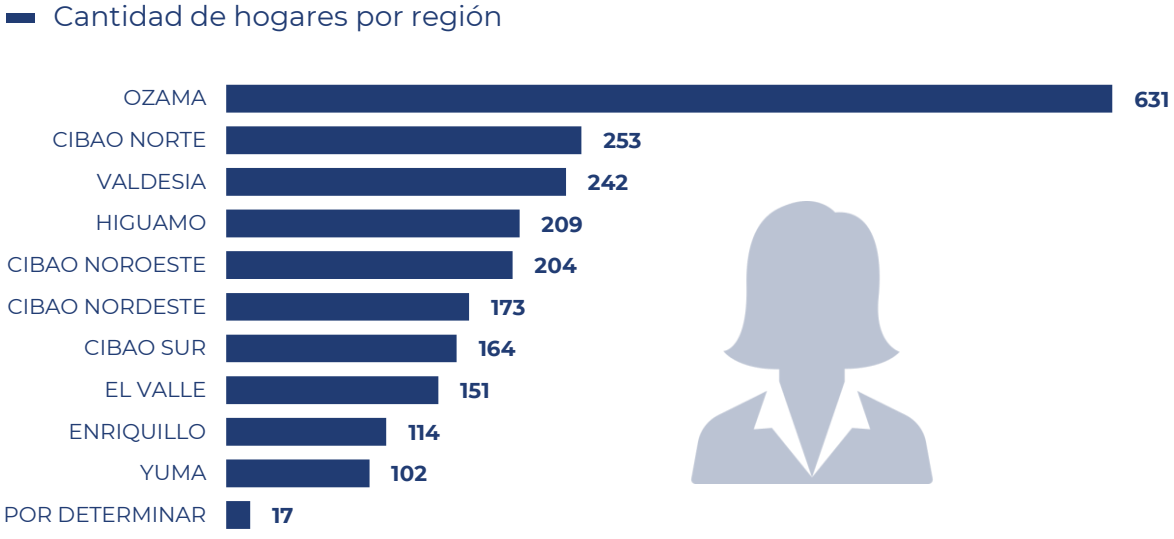

"La categoría "**Por Determinar**" corresponde a información pendiente de actualización por parte del SIUBEN y podrá variar una vez concluido el proceso de actualización.

Fuente: Base de datos SUPÉRATE

APOYO A DISCAPACIDAD
Supérate

Consiste en un apoyo económico, para contribuir a elevar la calidad de vida de los hogares con niños, niñas y adolescentes con discapacidad, que poseen dificultades económicas para garantizar el acceso a servicios y apoyos para la atención de sus necesidades básicas.

INDICADORES PRINCIPALES
Tercer Trimestre 2026

11,474
Hogares recibieron el fondo Discapacidad

***382 Hogares** reportaron más de 1 NNA con discapacidad

De los cuales **10,396** Fueron **mujeres** cabeza de hogar

90.5% de los hogares

Mientras que **1,078** Fueron **hombres** cabeza de hogar

9.5% de los hogares

Se destinaron **212 MM** a través del apoyo a Discapacidad

▲ 3% vs T2 2026

RD$6,000
Monto mensual por hogar

PERFIL DE LAS CABEZAS DE HOGAR
(Por edad, T3 2026, % del total)

Los rangos de edad corresponden a las personas responsables del cuidado de la persona con discapacidad.

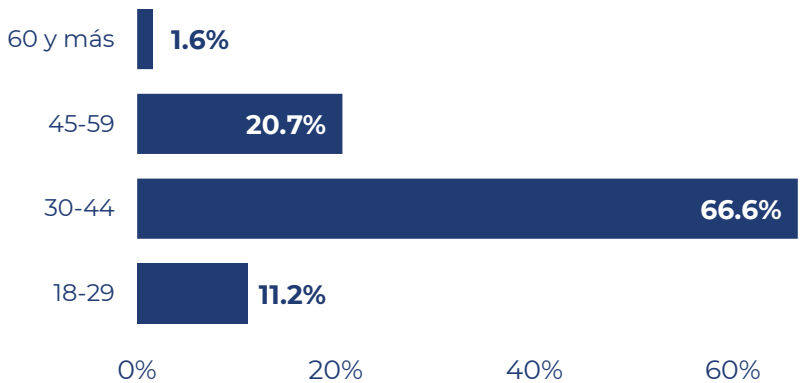

HOGARES BENEFICIARIOS
(Por tiempo de inclusión, T3)

11,232 hogares se encontraban en el programa al corte del trimestre.

242 hogares fueron incluidos durante el trimestre, con **251** niños, niñas y adolescentes con discapacidad.

Fuente: Base de datos SUPÉRATE

DISCAPACIDAD EN CIFRAS

CARACTERÍSTICAS SOCIOECONÓMICAS
Tercer Trimestre 2026

DISTRIBUCIÓN TERRITORIAL
(Top 8 provincias)

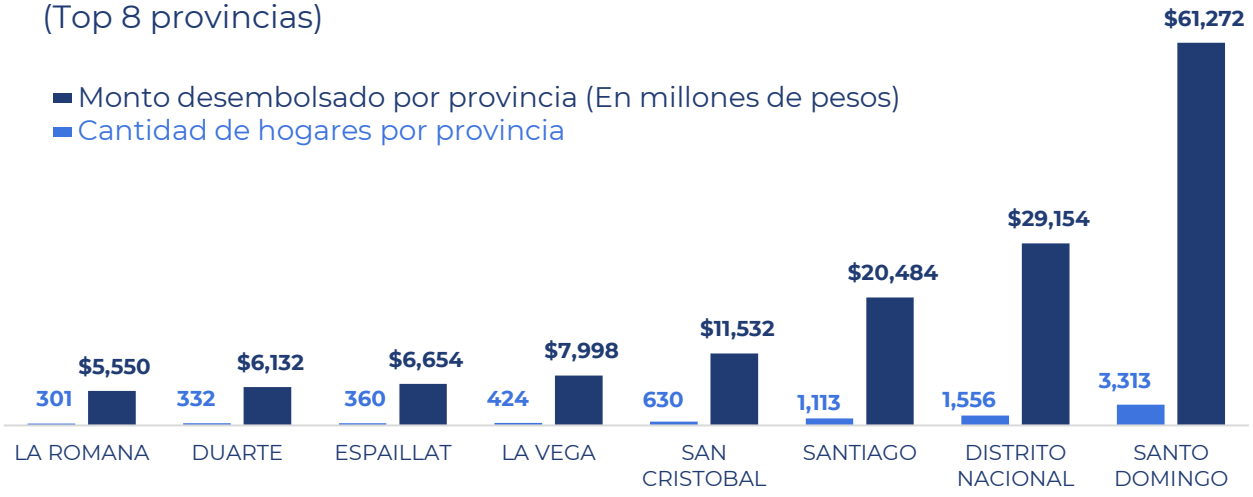

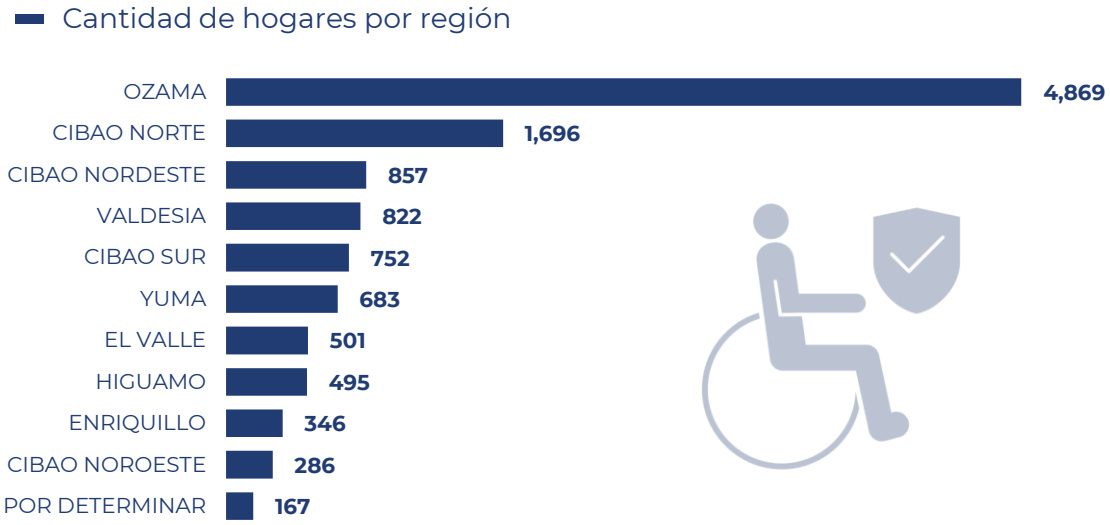

"La categoría "**Por Determinar**" corresponde a información pendiente de actualización por parte del SIUBEN y podrá variar una vez concluido el proceso de actualización.

Fuente: Base de datos SUPÉRATE

AGRICULTURA FAMILIAR
Subsidio Focalizado

La agricultura familiar tiene como objetivo promover la seguridad alimentaria y nutricional de los hogares participantes, que habitan en zonas rurales o marginadas, y que se dedican a la agricultura familiar como medio de vida.

INDICADORES PRINCIPALES
Tercer Trimestre 2026

65
Hogares recibieron el subsidio Agricultura Familiar

De los cuales **15** Fueron **mujeres** cabeza de hogar

23% de los hogares

Mientras que **50** Fueron **hombres** cabeza de hogar

77% de los hogares

Se destinaron **4.048 MM** a través de Agricultura Familiar

= 0% vs T2 2026

RD$20,050
Monto mensual por hogar

PERFIL DE LAS CABEZAS DE HOGAR
(Por edad, T3 2026, % del total)

... El grupo de 30-44 años concentra la mayor proporción de jefaturas de hogar beneficiarios.

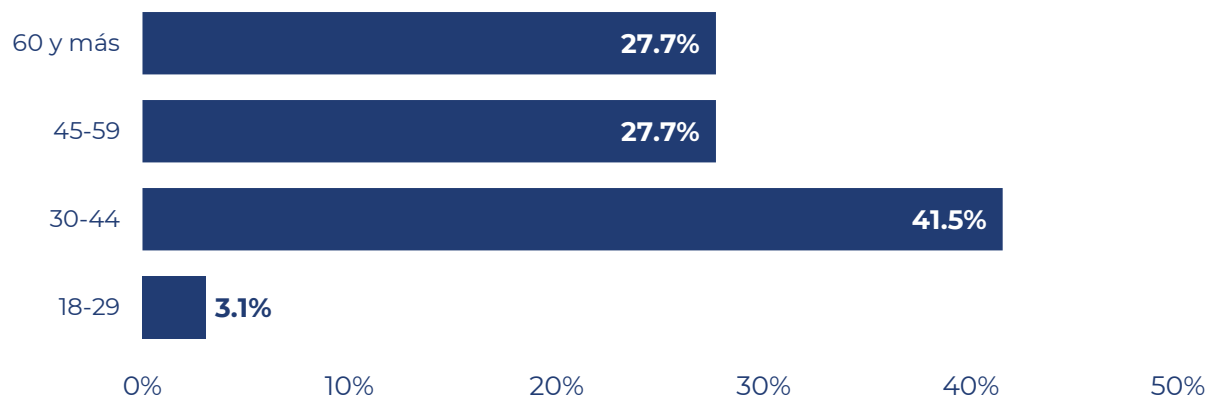

Fuente: Base de datos SUPÉRATE

APRENDE Transferencia Monetaria Condicionada

El Programa promueve la permanencia, el incremento en años de escolaridad y la prevención de la deserción en el nivel educativo primario, mediante el apoyo económico a hogares elegibles con niños, niñas y adolescentes, sujeto al cumplimiento de corresponsabilidades de inscripción y asistencia escolar.

INDICADORES PRINCIPALES

Tercer Trimestre 2026

61,890
Hogares recibieron el subsidio Aliméntate

De los cuales **45,259** Fueron **mujeres** cabeza de hogar

73% de los hogares

Mientras que **16,631** Fueron **hombres** cabeza de hogar

27% de los hogares

Se destinaron **21.596 MM** a través de Aliméntate

▼ **-50%*** vs T2 2026

RD$300 – 1,200
Monto mensual (promedio) por hogar

*La variación negativa se debe a la periodicidad de los pagos del subsidio Aprende (bimensual), que fue otorgado una vez durante el tercer trimestre, frente a dos pagos realizados en el segundo.

PERFIL DE LAS CABEZAS DE HOGAR

(Por edad, T3 2026, % del total)

... Las edades se corresponden a las personas cabezas de hogar que reciben el subsidio por el cumplimiento de corresponsabilidades a beneficio de sus dependientes.

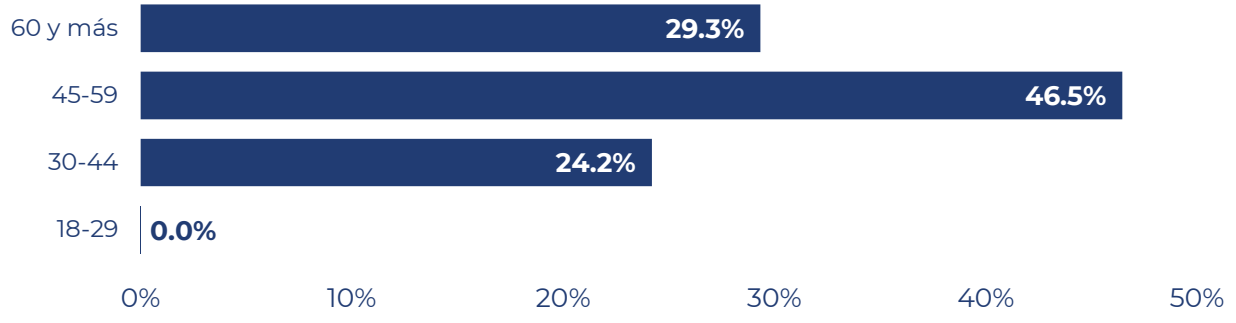

Fuente: Base de datos SUPÉRATE

APRENDE EN CIFRAS

CARACTERÍSTICAS SOCIOECONÓMICAS
Tercer Trimestre 2026

DISTRIBUCIÓN TERRITORIAL
(Top 8 provincias)



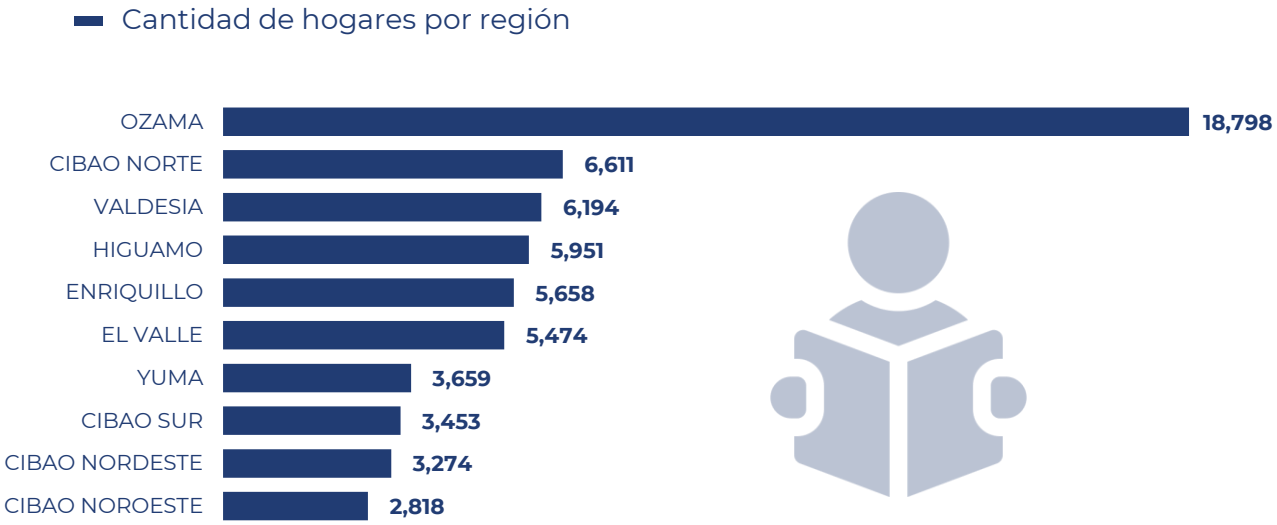

Fuente: Base de datos SUPÉRATE

AVANZA Transferencia Monetaria Condicionada

El Programa promueve la permanencia, el incremento en años de escolaridad y la prevención de la deserción escolar en el nivel educativo secundario, mediante el apoyo económico a hogares con adolescentes y adultos jóvenes, sujeto al cumplimiento de corresponsabilidades de inscripción y asistencia escolar.

INDICADORES PRINCIPALES

Tercer Trimestre 2026

89,261
Hogares recibieron el subsidio Aliméntate

De los cuales **66,211** Fueron **mujeres** cabeza de hogar
74.1% de los hogares

Mientras que **23,050** Fueron **hombres** cabeza de hogar
25.9% de los hogares

Se destinaron **67.251 MM** a través de Aliméntate

▼ **-50%*** vs T2 2026

RD$400 – 1,400
Monto mensual (promedio) por hogar

*La variación negativa se debe a la periodicidad de los pagos del subsidio Avanza (bimensual), que fue otorgado una vez durante el tercer trimestre, frente a dos pagos realizados en el segundo.

PERFIL DE LAS CABEZAS DE HOGAR

(Por edad, T3 2026, % del total)

... Las edades se corresponden a las personas cabezas de hogar que reciben el subsidio por el cumplimiento de corresponsabilidades a beneficio de sus dependientes.

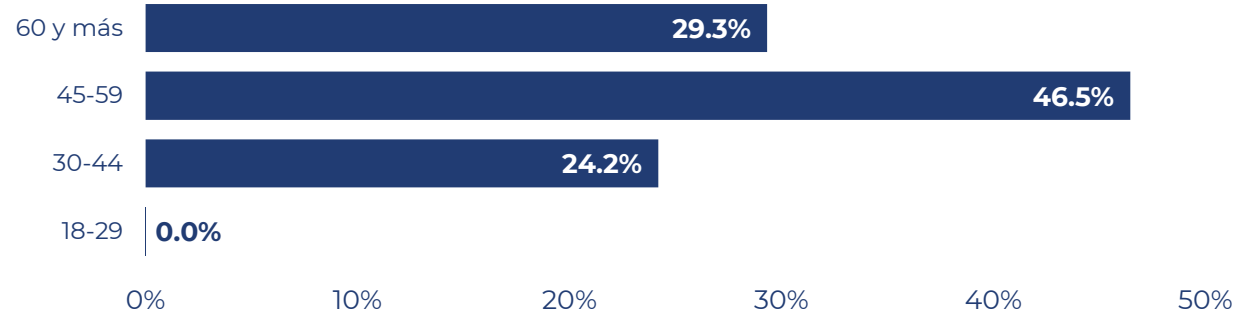

Fuente: Base de datos SUPÉRATE

AVANZA EN CIFRAS

CARACTERÍSTICAS SOCIOECONÓMICAS
Tercer Trimestre 2026

DISTRIBUCIÓN TERRITORIAL
(Top 8 provincias)

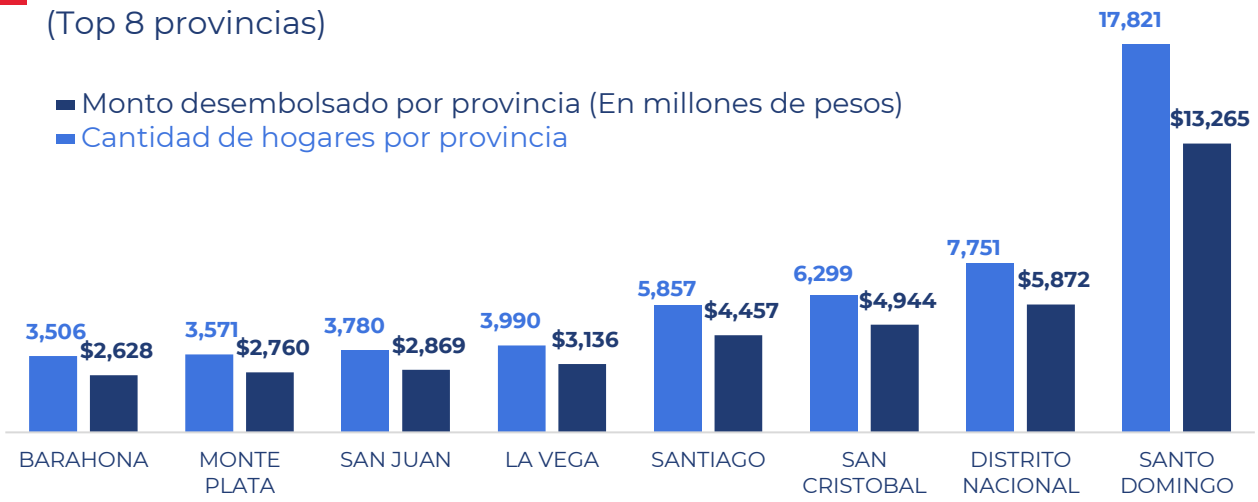

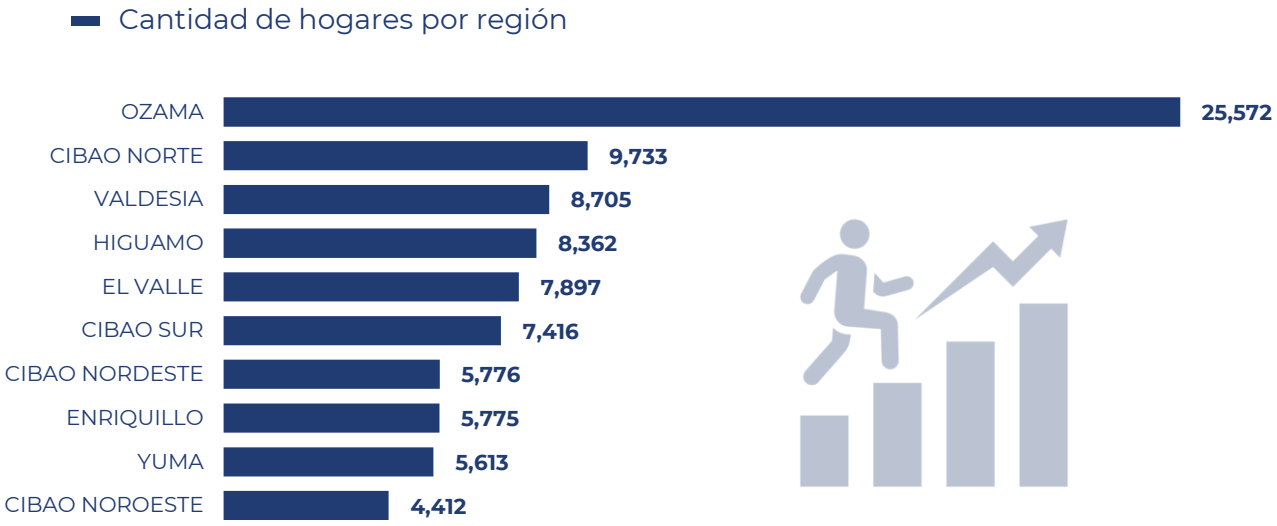

Fuente: Base de datos SUPÉRATE

INDICADORES E INTERPRETACIÓN

DEFINICIÓN DE INDICADORES

- **Hogares beneficiarios:** Número de hogares que recibieron al menos un desembolso durante el trimestre.
- **Monto desembolsado:** Valor total de los recursos transferidos a los hogares beneficiarios.
- **Jefatura del hogar:** Persona registrada como responsable del hogar beneficiario.
- **Cantidad de subsidio por hogar:** Número de subsidios distintos recibido por un hogar durante el trimestre.
- **Distribución territorial:** Distribución de hogares y montos por provincia y región.
- **Perfil etario:** Distribución de las jefaturas de hogar según grupos de edad.

UNIDAD DE ANÁLISIS

1. Un mismo hogar puede recibir más de un subsidio, por lo que la suma de hogares por programa no equivale al total de hogares beneficiarios.
2. Los montos corresponden a transferencias efectivamente ejecutadas.
3. Las variaciones porcentuales se calculan respecto al trimestre anterior.
4. Las cifras pueden ser objeto de ajustes posteriores como resultado de procesos de validación y depuración.

GOBIERNO DE LA
REPÚBLICA DOMINICANA

DIRECCIÓN DE DESARROLLO
SOCIAL SUPÉRATE

COORDINACIÓN GENERAL

Mayra Jiménez
Directora General Dirección de
Desarrollo Social Supérate

Darislady Reyes Aquino
Directora Dirección de
Planificación y Desarrollo

REVISIÓN, ANÁLISIS Y REDACCIÓN

Génesis Ramírez Vicente
Encargada División de Análisis
Estadístico

Jean Marcos Segura
Analista de Datos División de
Análisis Estadístico